

Anlage 2.1 zur Verordnung über das Landschaftsschutzgebiet "Broklandsau-Niederung"

- LSG Broklandsau-Niederung
- Bestehendes Landschaftsschutzgebiet (nachrichtl.)²

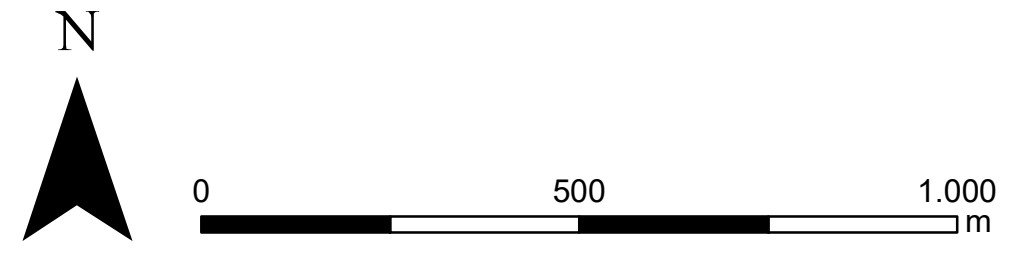

Datenquellen:
 Amtliche Geobasisdaten S.-H. © VermKatV-SH-ATKIS®-LVermGeo S-H;
¹ LLUR 2019;
² Kreis Dithmarschen

Kreis Dithmarschen
 Der Landrat
 Fachdienst Bau, Naturschutz
 und Regionalentwicklung

Heide, den 03.05.2022
 Stefan Mohrdieck

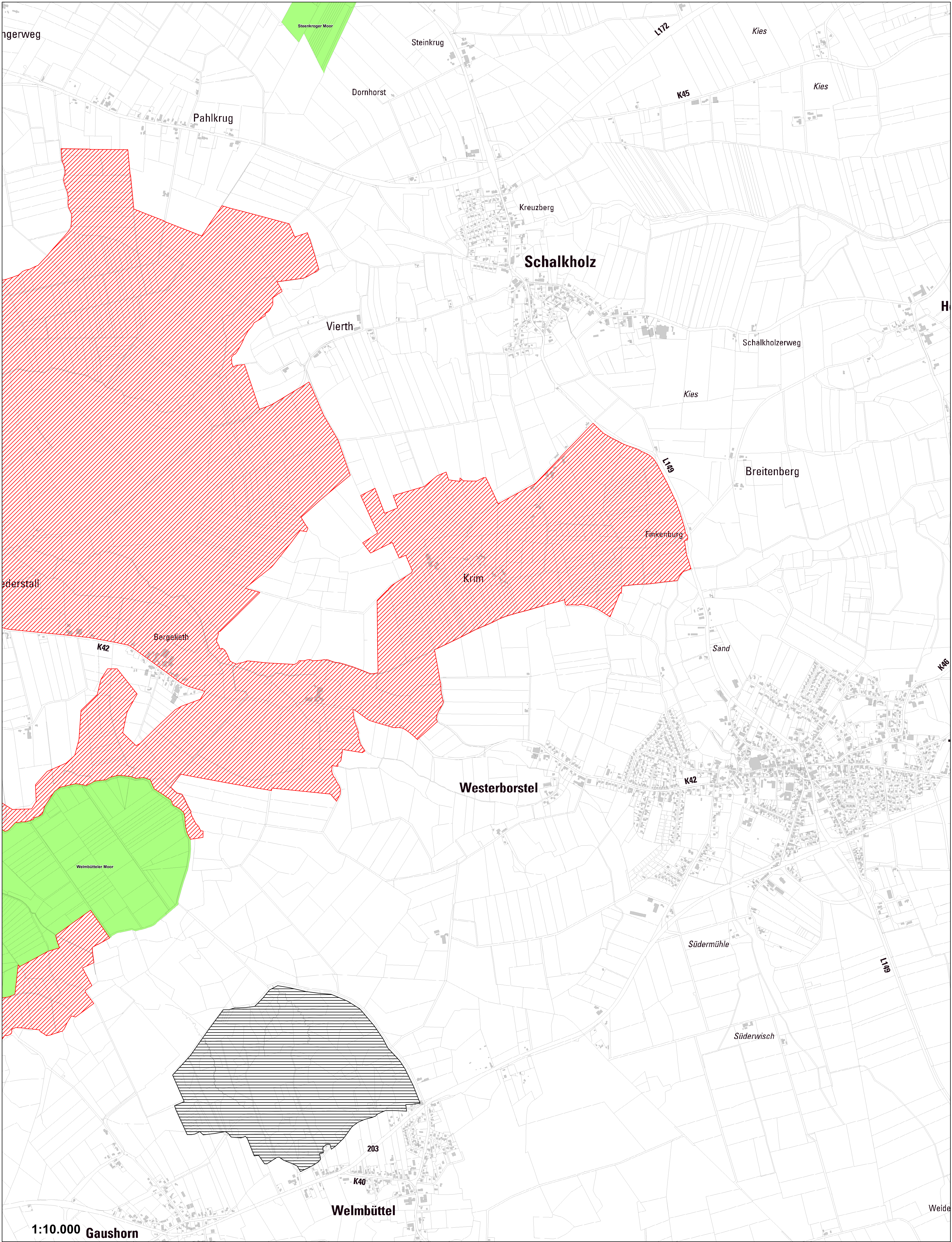

1:10.000 Gaushorn

Anlage 2.2 zur Verordnung über das Landschaftsschutzgebiet "Broklandsau-Niederung"

- LSG Broklandsau-Niederung
- FFH-Gebiet (nachrichtl.)
- Bestehendes Landschaftsschutzgebiet (nachrichtl.)

N

Datenquellen:
 Amtliche Geobasisdaten S.-H. © VermKatV-SH-ATKIS®-LVermGeo S-H;
 1 LLUR 2019;
 2 Kreis Dithmarschen

Kreis Dithmarschen
 Der Landrat
 Fachdienst Bau, Naturschutz
 und Regionalentwicklung

Heide, den 03.05.2022
 Stefan Mohrdieck